

# Krakow

<b>Avresa:</b>	05.04.2025
<b>Hemkomst:</b>	11.04.2025
<b>Reslängd:</b>	7 dagar
<b>Avresa från (Buss):</b>	E22, E4, E6
<b>Pris från:</b>	5.995,-

## Höjdpunkter

- Kafékultur och prisvärd shopping
- Auschwitz-Birkenau
- Zakopane och Tatrabergen
- Saltgruvan i Wieliczka
- Judisk afton med klezmermusik



## Krakow

### Dag 1: Malmö - Zlotoryja

Via Öresundsbron och de danska öarna tar vi färjan från Gedser till Tyskland. Under eftermiddagen fortsätter vi mot den polska gränsen och lagom till kvällen kommer vi till Zlotoryja och vårt hotell där middag väntar.

### Dag 2: Zlotoryja - Krakow

Efter frukost fortsätter vi vår resa genom det bördiga landskapet. Vi stannar till för lunch och senare under dagen når vi den delen av Polen som på svenska brukar benämnas Lillpolen. Framåt kvällen rullar vi in i dess huvudort, den välbevarade sagostaden Krakow. Här tar vi in på Hotel Wyspianski för fyra nätter.

### Utflykter dag 2-5

#### Välkommen till Krakow

Krakow klarade sig mirakulöst nog oskadd undan andra världskrigets förstörelse. Stadsplanen är från 1200-talet och vår Scandoramaguide vet historien bakom allt det vackra vi ser. Kvällen avslutar vi på en av stadens trevliga restauranger. Middag mot avgift.

#### Auschwitz & Birkenau

Byn Oswiecim, på tyska Auschwitz, blev under andra världskriget scenen för grymheter utan like i historien. Här mördades flera miljoner människor, hitförda i boskapsvagnar från stora delar av Europa. Mycket av förintelslägret finns kvar. Under vår rundvandring vid såväl huvudlägret Auschwitz 1 som Birkenau påminns vi om en skamlig epok i människans historia.

Mot avgift, **bokas tillsammans med resan senast en månad före avresa.**

#### Zakopane & Kasprowy Wierch

Tatrabergen löper utmed gränsen mellan Polen och Slovakien och här i den högsta delen av Karpaterna finner vi vintersportorten Zakopane, Polens högst belägna stad. Huvudgatan Krupowki bjuder på ett trevligt utbud av affärer och restauranger. De flesta husen är byggda helt i trä med grova timmerstockar och spetsiga tak, typiskt för Zakopane. På senare tid har det blivit allt populärare att komma hit under sommarhalvåret och precis som i många andra bergstrakter är det ännu vackrare här när snön inte ligger på marken. Utanför Zakopane reser sig bergstoppen Kasprowy Wierch och med hjälp av linbanan tar vi oss upp till nära 2 000 meters höjd. Vid klart väder har vi härifrån en fullständigt hänförande utsikt över



Tatrabergens vackra toppar. En upplevelse som vi sent kommer att glömma!  
Linbana mot avgift, **bokas tillsammans med resan senast en månad före avresa.**

#### **Saltgruvan i Wieliczka**

Strax utanför Krakow ligger saltgruvan Wieliczka. Här öppnar sig ett underjordiskt rike av salt. I den mer än sjuhundra år gamla gruvan har flera underjordiska kapell med skulpturer huggits ut i själva saltlagret. Kring denna unika sevärdhet har många myter och legender skapats och vi får veta mer under vår rundvandring. Mot avgift, **bokas tillsammans med resan, begränsat antal platser.**

#### **Judisk afton med klezmermusik**

Denna kväll beger vi oss till Krakows judiska kvarter, Kazimierz. Här besöker vi en trevlig restaurang och äter en god middag ackompanjerad av judisk klezmermusik. En trevlig avslutning på vår vistelse i Krakow! Mot avgift, **bokas tillsammans med resan senast en månad före avresa.**

#### **Dag 6: Krakow - Wroclaw - Slubice**

Vi tar farväl av Krakow och sätter kurs västerut mot huvudstaden i det historiska Schlesien, Wroclaw. Vi passar på att äta lunch och se lite grann av staden. Under eftermiddagen fortsätter vi norrut och kommer så småningom fram till Slubice och vårt hotell som tar emot med middag.

#### **Dag 7: Slubice - Malmö**

Dagen inleder vi med frukost och sedan beger vi oss mot Östersjökusten. Från Rostock seglar färjan över till Danmark och sedan har vi inte långt kvar till Malmö som vi beräknas nå vid 20-tiden.

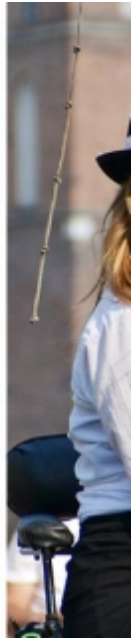

## Resefakta

Avresa: 05.04.2025  
Hemkomst: 11.04.2025  
Reslängd: 7 dagar  
Avresa från: E22, E4, E6

## Priser

Enkelrum. Måltider enligt program	8.190 Kr.
Dubbelrum. Måltider enligt program	5.995 Kr.
Dubbelrum med extrabädd. Måltider enligt program	5.995 Kr.

## I priset ingår

Resa i komfortbuss med Scandoramaguide, 6 övernattningar i dubbelrum, 6 frukostar, 2 middagar, utflykter enligt dagsprogram (exkl. angivna avgifter & entréer)

### Bra att veta

Resan startar på Öresundsterminalen i Malmö. Det finns möjlighet att boka anslutningsresa till och från Malmö i samband med både ut- och hemresa, samt övernattning i Malmö. Fri direktanslutning från 37 orter.

Uppskattad totalkostnad för det i dagsprogrammet angivna arrangemanget mot avgift (som ej måste förbokas) är ca 90 polska zloty. Betalas kontant i lokal valuta till reseledaren.

Följande valuta rekommenderar vi på denna resa:

Euro (EUR)

Polsk zloty (PLN)

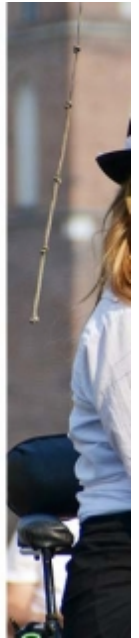

## Tillval

Lunch utresa: 290 kr.

Lunch hemresa: 290 kr.

Resa och utflykter enligt dagsprogram (exkl. avgifter & entréer): Ingår

Auschwitz & Birkenau: 190 kr.

Saltgruvan i Wieliczka: 470 kr.

Judisk afton med klezmermusik: 450 kr.

Kabinbana: 390 kr.

## Inkvartering

05.04.2025 - 06.04.2025 Gold Hotel Zlotoryja

06.04.2025 - 10.04.2025 Wyspianski Hotel

10.04.2025 - 11.04.2025 Hotel Sen, Swiebodzin

## Alla avgångar för resan "Krakow"

Avresa	Hemkomst	Dagar	Pris från	Avresa från
05.04.2025	11.04.2025	7 dagar	5.995,-	E22, E4, E6
03.05.2025	09.05.2025	7 dagar	6.595,-	E22, E4, E6
17.05.2025	23.05.2025	7 dagar	6.895,-	E22, E4, E6
31.05.2025	06.06.2025	7 dagar	6.595,-	E22, E4, E6
28.06.2025	04.07.2025	7 dagar	6.395,-	E22, E4, E6
12.07.2025	18.07.2025	7 dagar	6.395,-	E22, E4, E6
09.08.2025	15.08.2025	7 dagar	6.195,-	E22, E4, E6
06.09.2025	12.09.2025	7 dagar	6.895,-	E22, E4, E6
20.09.2025	26.09.2025	7 dagar	6.895,-	E22, E4, E6
04.10.2025	10.10.2025	7 dagar	6.795,-	E22, E4, E6
25.10.2025	31.10.2025	7 dagar	5.995,-	E22, E4, E6